

Výpis hlavného materiálu

Č.	Názov	Príerez (mm)	Dĺžka lks (m)	Počet ks	/m3/
1	Krokva	80/140	3,10	10	0,347
2	Krokva	80/140	2,25	8	0,202
3	Krokva	80/140	1,40	8	0,125
4	Väznica	140/180	4,15	2	0,209
5	Väznica	140/180	6,15	2	0,310
6	Väznica	100/140	2,20	1	0,031
7	Náročná krokva	100/160	4,10	4	0,262
8	Stĺp	140/200	2,50	3	0,210
9	Stĺpik	100/100	0,90	2	0,018
10	Väzperky - stĺpy	140/140	0,80	6	0,094
11	Klieštiny	50/160	4,70	4	0,150
12	Výstuha	50/140	1,70	2	0,024
SPOLU:					1,982

Okrem uvedeného materiálu je potrebné lalovanie pre krytinu, fošne a dosky. Drevo je vykázané s rezervou cca 20 cm na lks.

Poznámky:
 Drevo ihličnaté, európske, pevnostná trieda C22 (S1).
 Pomníčky kotvit do stien po max. 1,0m - chemické kotvy.
 Stĺpy kotvit do základov.
 Prvky krova ohoblovať.
 Drevo impregnovat proti hnilobe a škodcom.
 Krytina: škridla (pre spád 23°)
 Plocha strechy: 38,10 m²
 Strecha bude vybavená klampárskymi výrobkami - žlaby, háky, rúry,...

PRED REALIZÁCIOU KROVU OVERTIŤ DĹŽKOVÉ A VÝŠKOVÉ ÚDAJE PODĽA SKUTOČNOSTI NA STAVBE!

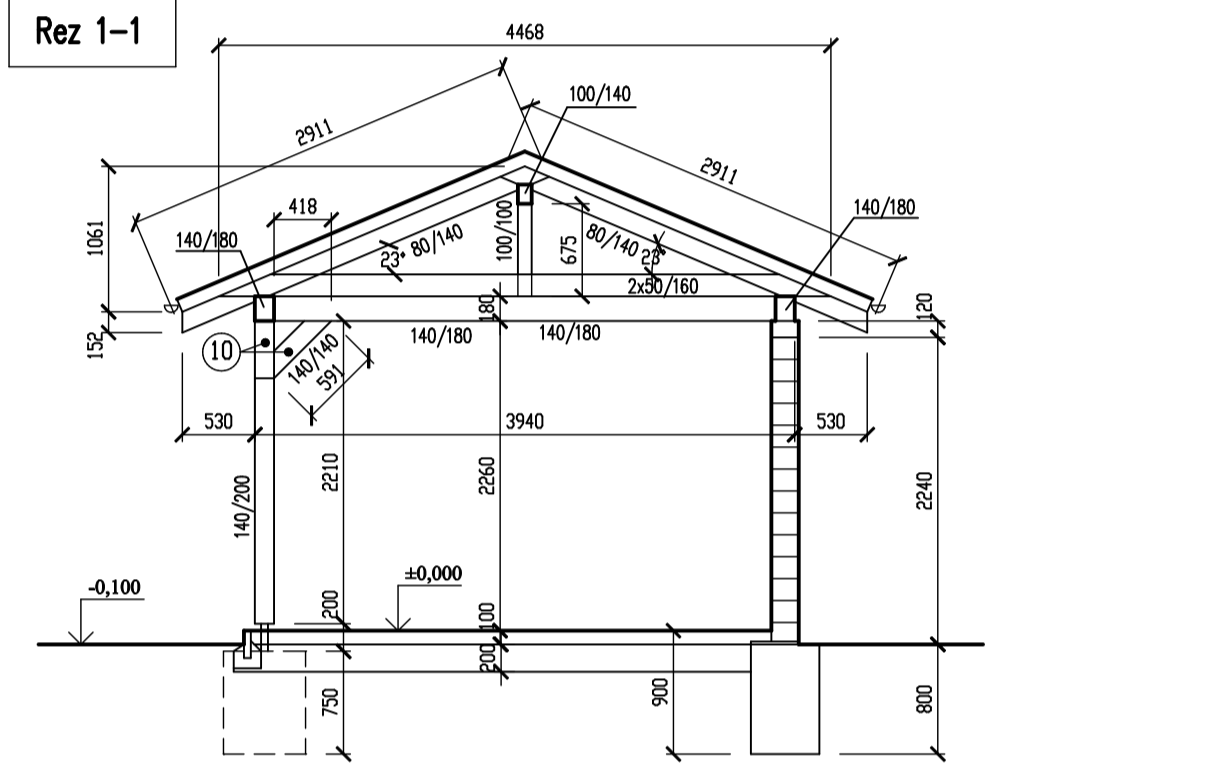

Vypracoval:	Ing. Anton Katrena
Investor:	Obec Nevidzany
Miesto stavby:	Nevidzany
Názov stavby:	Oddychová zóna - altánok
Čar:	Stavebné riešenie
Názov výkresu:	Výkres krovu
Mierka:	1:50
Číslo výkresu:	A6

PASSK
 Ing. Anton Katrena
 Hlavná 30/444, Nitríanske Rudno
 Tel.: 0905/809942 Email: avenz001@gmail.com

Objekt:	PPSP	Znam.: 0
Datum:	03-2020	Stla:
Číslo záskazy:	819	
Formát:	2x A4	
Archívne číslo:	5581	
Mierka:	Číslo výkresu:	
		A6

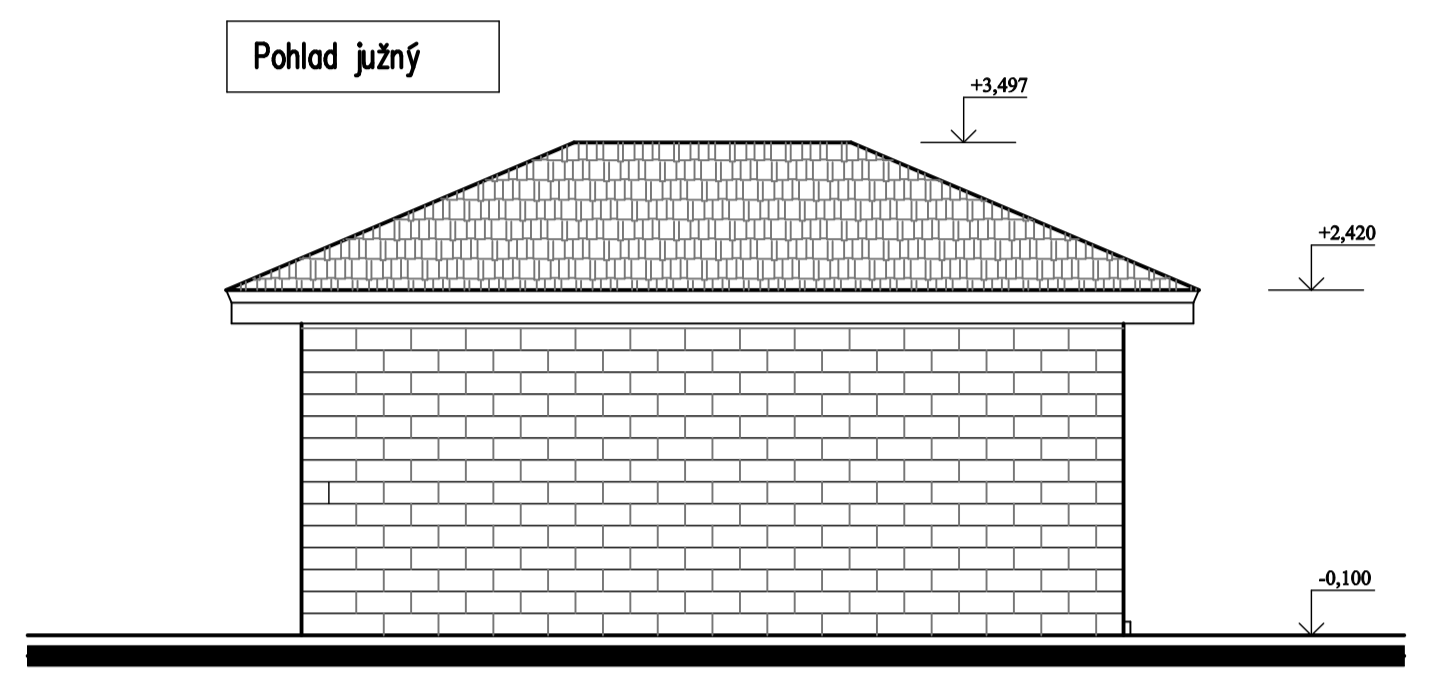
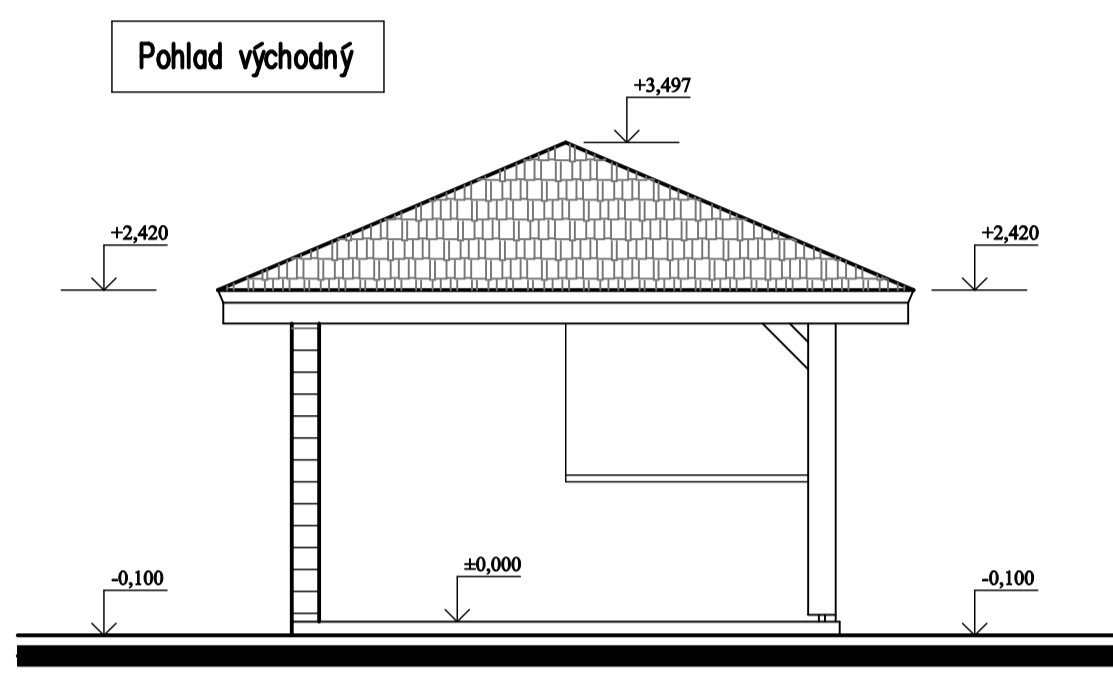
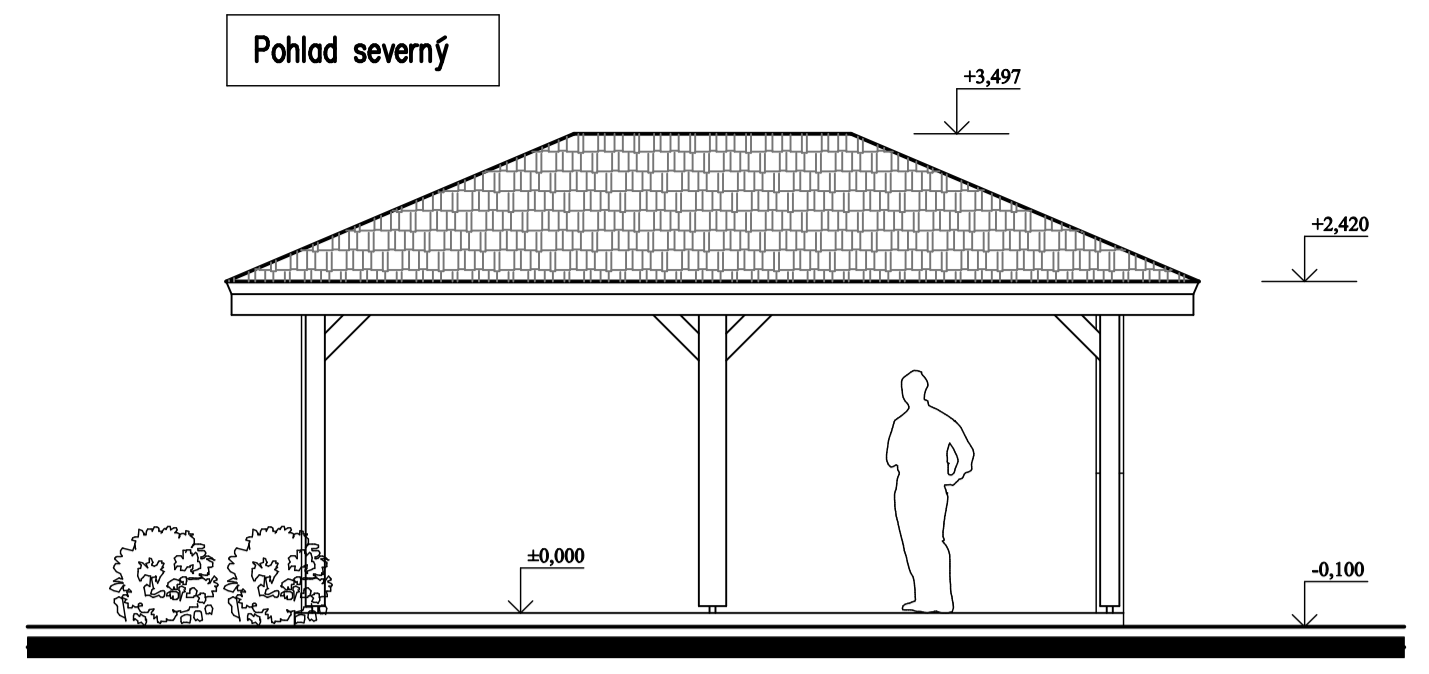
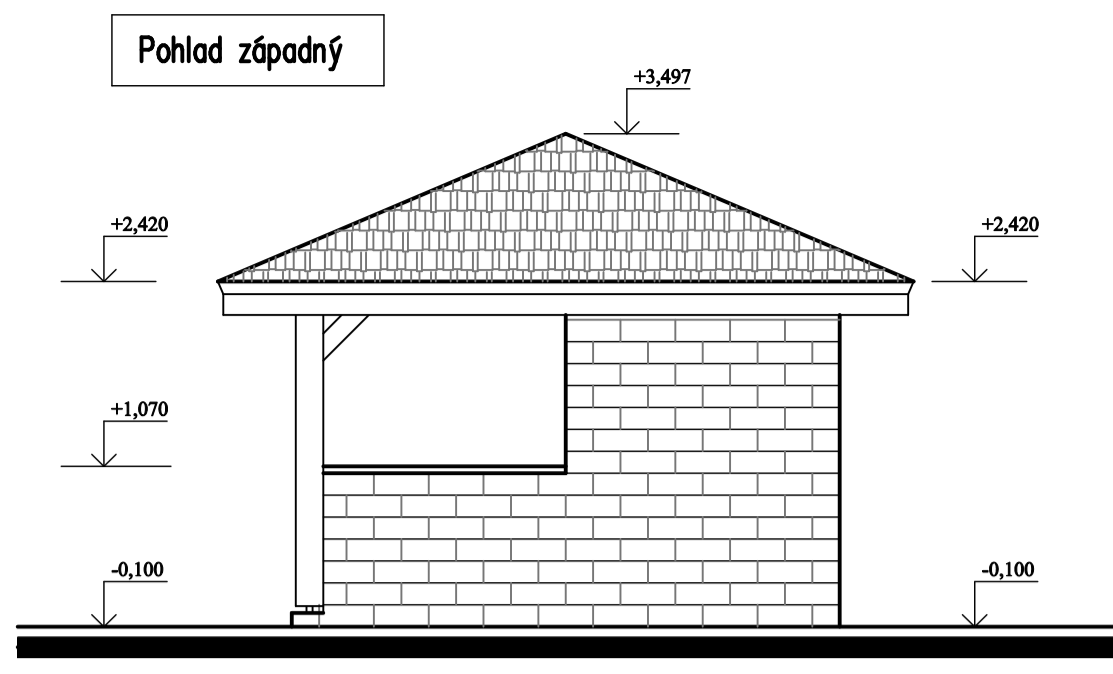

Vonkajšie povrchové úpravy

STĚNY - TVÁRNIC Z VYBROUSOVANÝCH TVÁRNIC
 PODLAHA - BETÓNOVÁ ZÁMKOVÁ DLAŽBA
 STRECHA - BETÓNOVÁ ŠKRIDLA
 POOSTREŠNÝ PRIESTOR - DREVENÝ OBRKLAD d=15mm

Vypracoval:	Ing. Anton Katrena
Investor:	Obec Nevidzany
Miesto stavby:	Nevidzany
Názov stavby:	Oddychová zóna - altánok
Čar:	Stavebné riešenie
Názov výkresu:	Pohlady
Mierka:	1:50
Číslo výkresu:	A8

PASSK
 Ing. Anton Katrena
 Hlavná 30/444, Nitríanske Rudno
 Tel.: 0905/809942 Email: avenz001@gmail.com

Objekt:	PPSP	Znam.: 0
Datum:	03-2020	Stla:
Číslo záskazy:	819	
Formát:	2x A4	
Archívne číslo:	5583	
Mierka:	Číslo výkresu:	
		A8

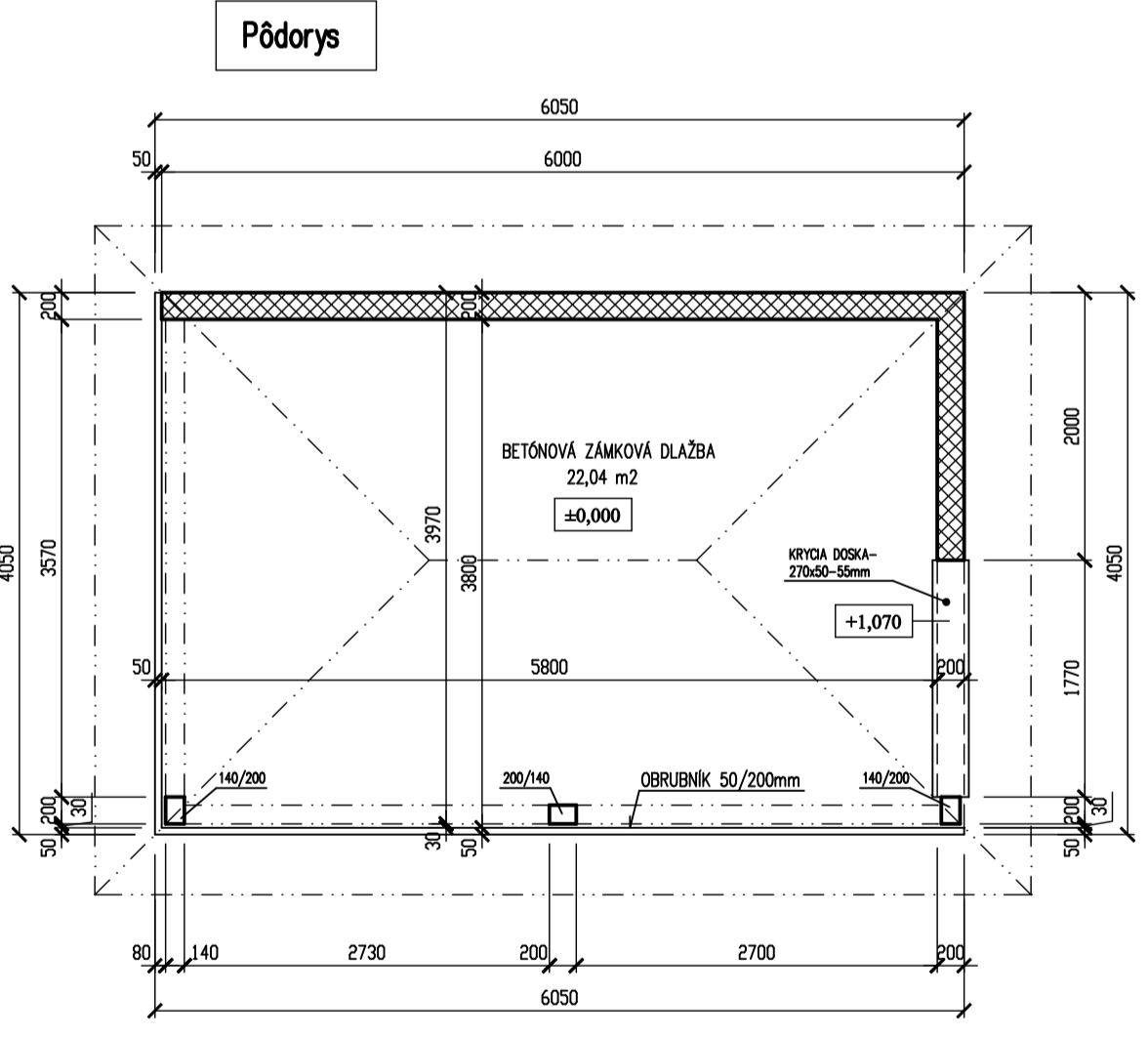
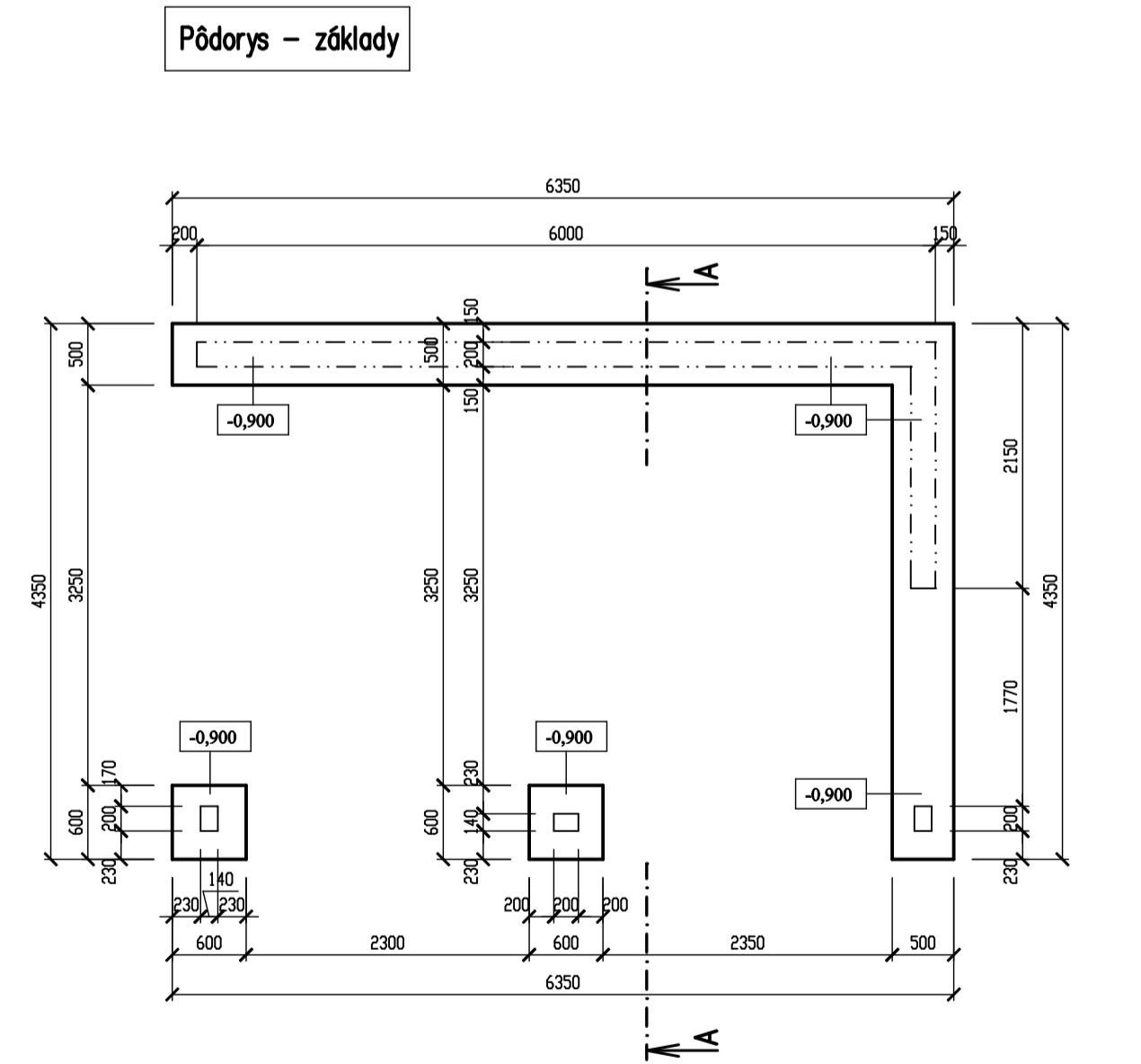

Značenie hmôt
 MURIVO Z TVÁRNIC Z VEBROUSOVANÉHO BETÓNU + KONŠTRUKČNÁ VÝSTUŽ #R12 po 200mm + ZÁLEVKA BETÓNOM C16/20

Vypracoval:	Ing. Anton Katrena
Investor:	Obec Nevidzany
Miesto stavby:	Nevidzany
Názov stavby:	Oddychová zóna - altánok
Čar:	Stavebné riešenie
Názov výkresu:	Pódorys
Mierka:	1:50
Číslo výkresu:	A5

PASSK
 Ing. Anton Katrena
 Hlavná 30/444, Nitríanske Rudno
 Tel.: 0905/809942 Email: avenz001@gmail.com

Objekt:	PPSP	Znam.: 0
Datum:	03-2020	Stla:
Číslo záskazy:	819	
Formát:	2x A4	
Archívne číslo:	5580	
Mierka:	Číslo výkresu:	
		A5

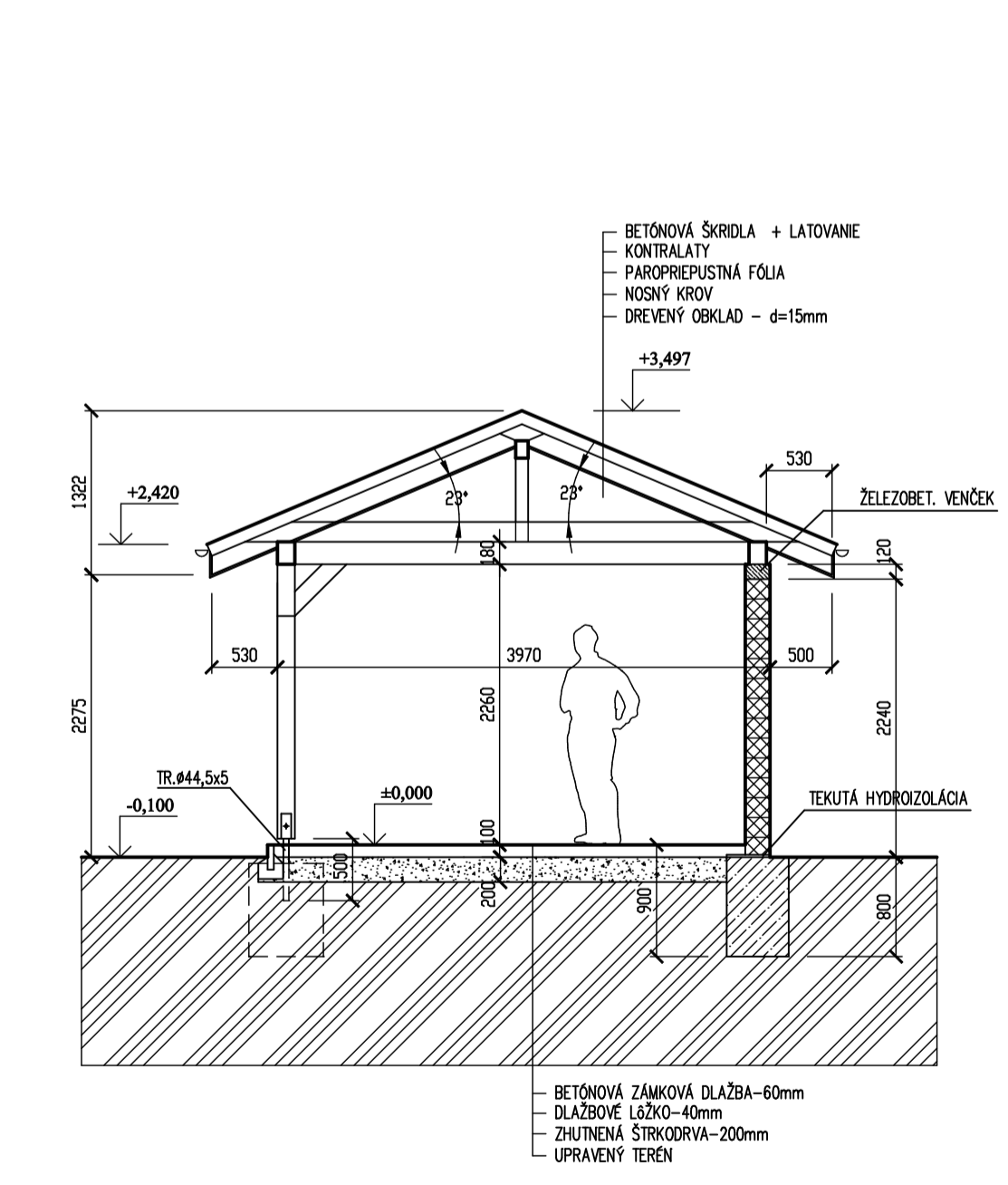

Značenie hmôt

- MURIVO Z TVÁRNIC Z VEBROUSOVANÉHO BETÓNU + KONŠTRUKČNÁ VÝSTUŽ #R12 po 200mm + ZÁLEVKA BETÓNOM C16/20
- ŽELEZOBETÓN (C20/25)
- PROSTÝ BETÓN C16/20
- ZHUTNENÝ ŠTRKOVÝ ZÁSYP

Potreba betonu, ocele (B505B - 10425 (R))

STĚNY: #R12 - 160 bm x 0,888 = 142,08 kg
 VENČEK: #R8 - 28 bm x 0,395 = 11,06 kg
 DO VENČEKA: POZDĽIŽNÁ VÝSTUŽ #R8, NAPRČEČ #R8x300mm.

Vypracoval:	Ing. Anton Katrena
Investor:	Obec Nevidzany
Miesto stavby:	Nevidzany
Názov stavby:	Oddychová zóna - altánok
Čar:	Stavebné riešenie
Názov výkresu:	Rez A-A
Mierka:	1:50
Číslo výkresu:	A7

PASSK
 Ing. Anton Katrena
 Hlavná 30/444, Nitríanske Rudno
 Tel.: 0905/809942 Email: avenz001@gmail.com

Objekt:	PPSP	Znam.: 0
Datum:	03-2020	Stla:
Číslo záskazy:	819	
Formát:	2x A4	
Archívne číslo:	5582	
Mierka:	Číslo výkresu:	
		A7